

MANUEL DU PROPRIÉTAIRE

NO. DE MODÈLE **BM4Z413A**

Tondeuse à Gazon

5,0 C.V. de 22 po. (55,88 cm)



S'il vous plaît lisez soigneusement et soyez sûr de comprendre ces instructions avant d'utiliser cette machine.

- Montage
- Utilisation
- Responsabilités du client
- Révision et Réglages
- Entreposage
 - Guide de Dépannage
 - Pièces de Rechange

HONDA

BYV / AD-5.0.A

BESTGREEN

Machine:	Cachet du Vendeur:
Type:	
Moteur:	
Type:	
N° de série:	
Constructeur:	
Date de vente: <u> </u> / <u> </u> / <u> </u>	
Nom du Propriétaire:	
Adresse:	
CP: <u> </u> / <u> </u>	
Ville:	

UTILISATION

CONNAISSEZ SUR VOTRE TONDEUSE À GAZON

LISEZ CE MANUEL DE PROPRIÉTAIRE ET LES RÈGLES DE SÉCURITÉ AVANT D'UTILISER VOTRE TONDEUSE À GAZON. Comparez les illustrations ci-dessous à celle de votre tondeuse à gazon afin de vous mettre au courant avec les différentes commandes et des différents réglages. Gardez ce manuel pour la référence d'avenir.

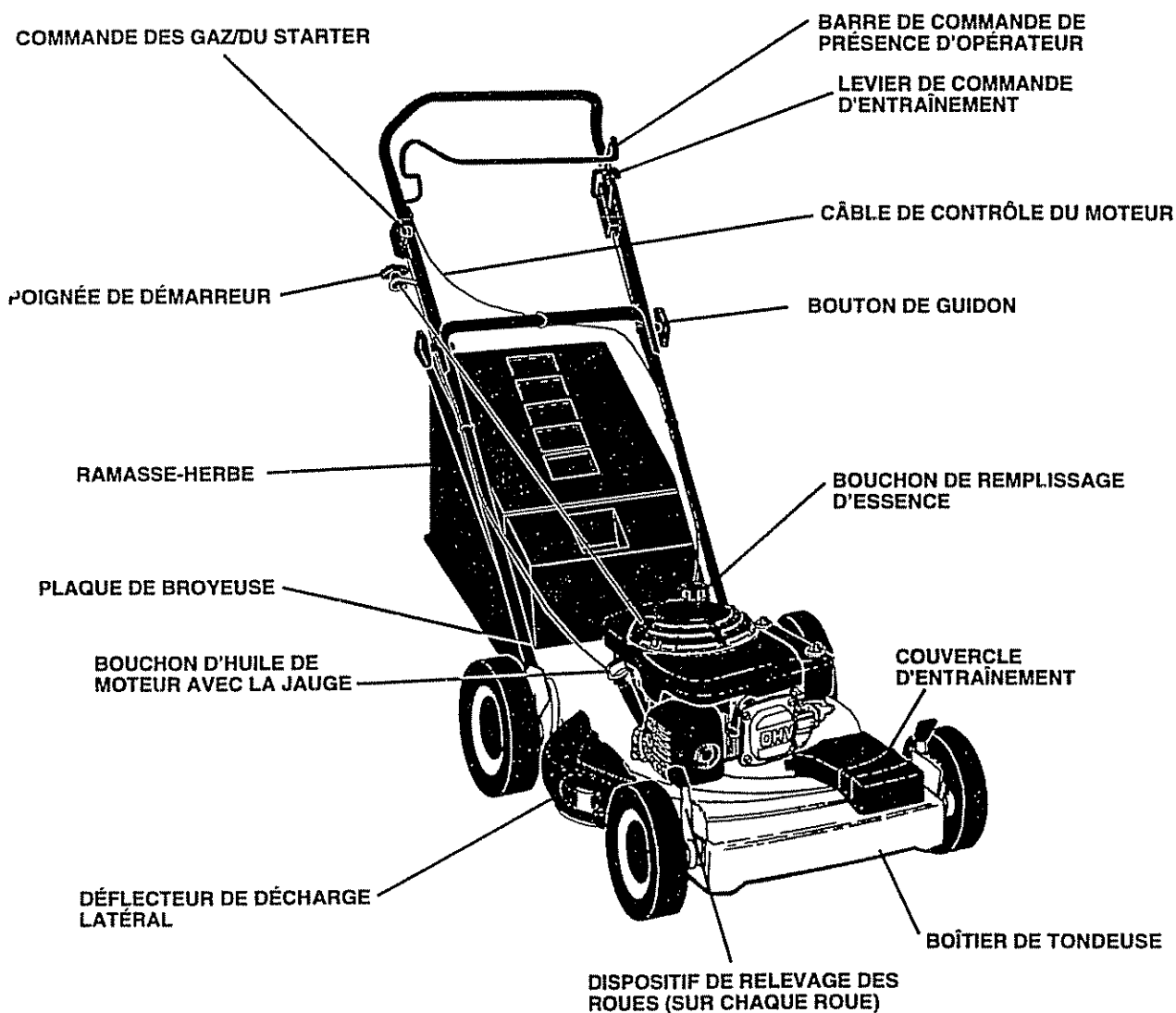

FIG. 5

RENCONTRE LES EXIGENCES DES NORMES DE SÉCURITÉ CPSC

Les tondeuses à gazon rotatives tractées Sears qui se poussent par l'arrière conformément aux normes de sécurité d'American National Standards Institute et de U.S. Consumer Product Safety Commission. La lame tourne lorsque le moteur fonctionne.

COMMANDE DES GAZ/DU STARTER - est utilisée pour démarrer le moteur et vous permet de choisir le starter (I\), ou une vitesse de moteur rapide (☛) ou lente (☛).

POIGNÉE DE DÉMARREUR - est utilisée pour démarrer le moteur.

PLAQUE DE BROYEUSE - est située à l'ouverture de décharge. Elle doit être enlevée quand vous convertissez à l'utilisation de ramassage.

BARRE DE COMMANDE DE PRÉSENCE D'OPÉRATEUR - doit être tenue contre le guidon pour démarrer le moteur. Relâchez pour arrêter le moteur.

LEVIER DE COMMANDE D'ENTRAÎNEMENT - est utilisé pour engager le mouvement de devant tracté de la tondeuse à gazon.

PIÈCES DE RECHANGE

TONDEUSE À GAZON ROTATIVE - - NO. DE MODÈLE BM4Z413A

ENSEMBLE DE LA BOÎTE DE VITESSE - NO. DE PIÈCE 702511

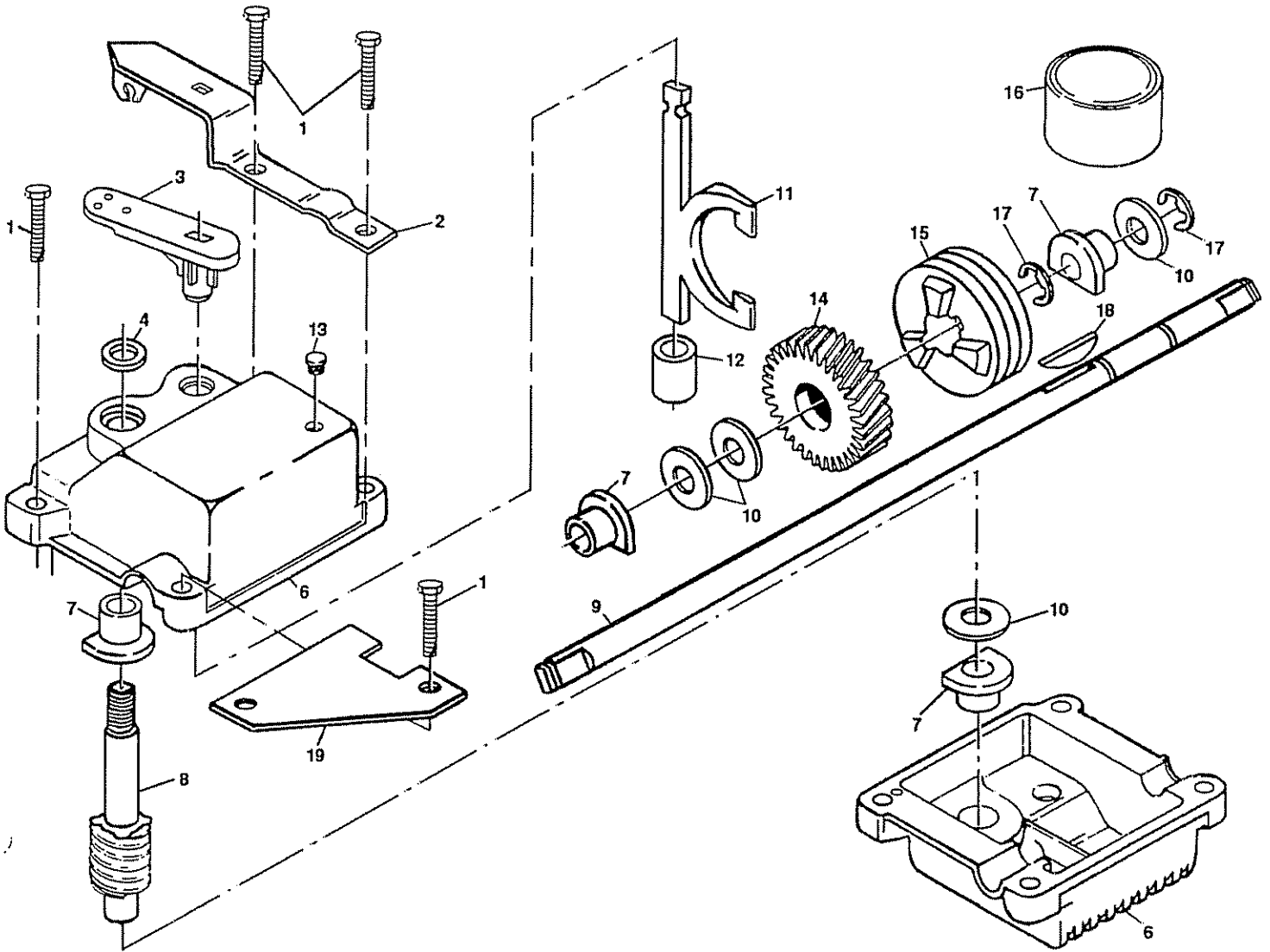

NO. DE RÉF.	NO. DE PIÈCE	DESCRIPTION
1	17490416	Vis taraudée 1/4-20 x 1-1/4
2	137055X004	Support d'engagement
3	137053	Levier de changement de vitesse
4	57072	Sceau
6	48373	Jeu des moitiés de boîte de vitesse (Y compris les nos. de réf. 4, 5, et 7)
7	77881	Palier
8	137051	Arbre
9	137074	Arbre moteur
10	57079	Rondelle durcie
11	131484	Joug d'embrayage

NO. DE RÉF.	NO. DE PIÈCE	DESCRIPTION
12	700343	Douille
13	86447	Bouchon
14	137050	Engrenage hélicoïdal
15	750436X	Mâchoire d'embrayage
16	750369	Graisse
17	12000003	Bague en E
18	850848	Clé Hi - Pro
19	81585X004	Support du ressort

REMARQUE: Toutes les dimensions de composant sont données en pouces É.-U. - 1 pouce = 25,4 mm.

PIÈCES DE RÉCHANGE
TONDEUSE À GAZON ROTATIVE -- NO. DE MODÈLE BM4Z413A

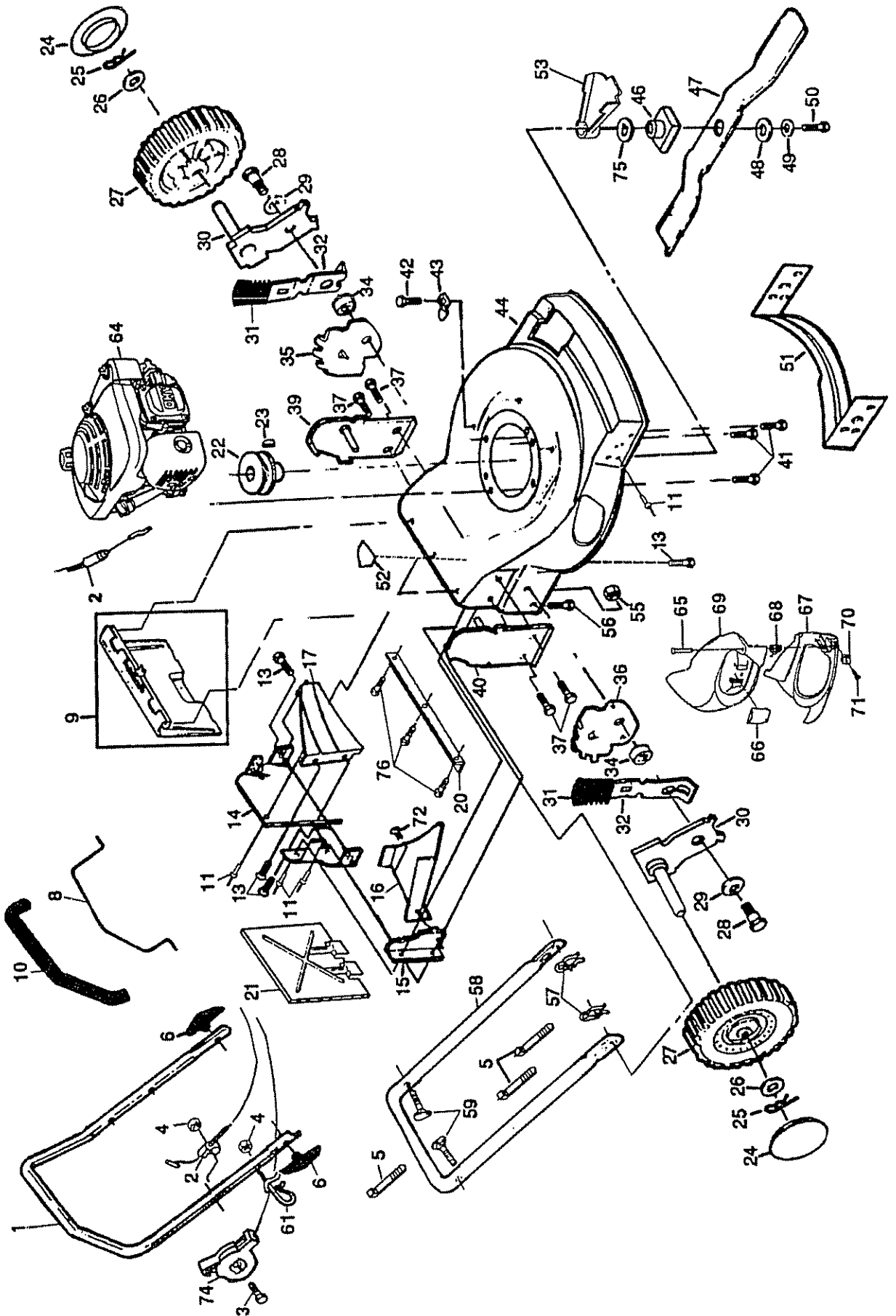

PIÈCES DE RECHANGE

TONDEUSE À GAZON ROTATIVE - - NO. DE MODÈLE BM4Z413A

NO. DE REF.	NO. DE PIÈCE	DESCRIPTION	NO. DE REF.	NO. DE PIÈCE	DESCRIPTION
1	145640X479	Guidon supérieur	39	701923X417	Ensemble du support de guidon (gauche)
2	130861	Câble de contrôle du moteur	40	701921X417	Ensemble du support de guidon (droit)
3	144929	Vis H 1/4-20 x 1-1/8	41	146653	Vis à filets laminés H 3/8-16 x 1-1/8
4	STD541425	Ecrou frein 1/4-20	42	750097	Vis à tête rondelle H n°10-24 x 1/2
5	66426	Coillier de serrage de câble	43	87930	Guide de collier
6	136376	Bouton de guidon	44	147296	Boîtier de tondeuse à gazon (Y compris les nos. de réf. 14, 15, 51 & 52)
7	73510400	Ecrou frein 1/4-20	46	144229X004	Adaptateur de lame
8	145794	Barre de commande	47	141114	Lame de 22 po.
9	48137	Jeu de la porte arrière	48	851074	Rondelle durcie
10	146883	Poignée cannelée en mousse	49	850263	Rondelle hélicoïdale 3/8-24 x 1-3/8 Cat. 8
11	128415	Rivets à éclatement	50	851084	Vis à métaux H 3/8-24 x 1-3/8 Cat. 8
13	54583	Vis H 1/4-20 x 1/2	51	700464X479	Chicane antérieure
14	700463X479	Plaque arrière	52	145494	Décalcomanie de danger
15	700365X479	Chicane latérale	53	134612	Défecteur de débris
16	133190X479	Chicane de décharge	55	751592	Ecrou frein 3/8-16
17	140661X479	Chicane arrière	56	88652	Vis de charnière
20	146143X479	Protecteur de pied	57	51793	Goupille en épingle à cheveux
21	133170X479	Plaque de broyeur	58	132813X479	Guidon inférieur
22	84596	Poulie de moteur	59	131959	Boulon de guidon
23	87677	Cité Hi-Pro n°505	61	132001	Guide du câble de démarreur
24	77400	Chapeau de moyeu	64	145232	Moteur - Honda, No. de modèle - GXV140-5.0-A
25	85179	Ressort de retenue	65	701458	Porte
26	52160	Rondelle	66	143984X479	Loquet de la porte
27	800390	Ensemble du pneu et de la roue	67	142386	Défecteur de décharge latéral
28	142748	Boulon à épaulement 3/8-16	68	702808	Ressort de charnière
29	62335	Rondelle Belleville	69	702809	Tige de charnière
30	87886X004	Ensemble du bras d'essieu	70	141839	Ecrou rapide
31	132800	Manchon de dispositif de relevage des roues	71	141841	Vis
32	850862X004	Levier à ressort de dispositif de relevage des roues	72	86344	Vis
34	84920	Entretien	74	147551	Commande des gaz
35	750866	Support de dispositif de relevage des roues (gauche)	75	67510	Rondelle
36	750867	Support de dispositif de relevage des roues (droit)	76	146694	Vis
37	55187	Vis taraudeuse 5/16-18 x 3/4	--	147181	Décalcomanie
			--	147007	Manuel du propriétaire (anglais/français)

PIÈCES DE RECHANGE TONDEUSE À GAZON ROTATIVE -- NO. DE MODÈLE BM4Z413A

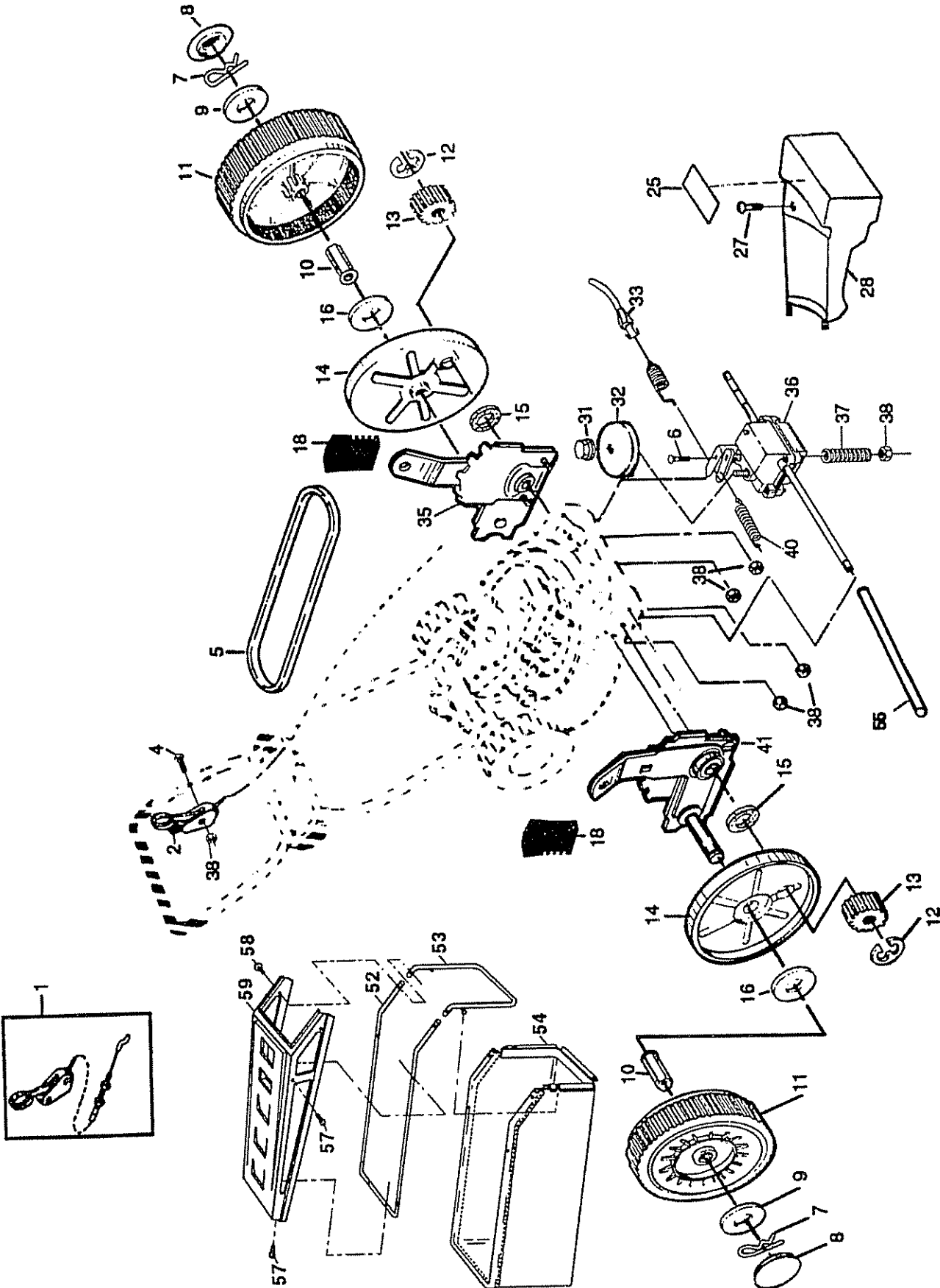

PIÈCES DE RECHANGE

TONDEUSE À GAZON ROTATIVE - - NO. DE MODÈLE BM4Z413A

NO. DE REF.	NO. DE PIECE	DESCRIPTION	NO. DE REF.	NO. DE PIECE	DESCRIPTION
1	146400	Jeu de la commande de traction	27	143603	Vis à tête de rondelle H n°10-24 x 3/4
2	146323	Commande de traction	28	702806	Couvercle d'entraînement
3	63601	Écrou frein n°10-24	31	132010	Écrou H à bride
4	144929	Vis H 1/4-20 x 1-1/8	32	137052	Poulie d'entraînement
5	137078	Courroie trapézoïdale	33	146884	Jeu du câble de commande de traction
6	700875	Boulon de chariot 1/4-20 x 2-3/4	35	144007	Ensemble du dispositif de relevage des roues (gauche)
7	85179	Ressort de retenue	36	702511	Ensemble de la boîte de vitesse
8	77400	Chapeau de moyeu	37	146467	Ressort
9	52160	Rondelle	38	STD541425	Écrou frein 1/4-20
10	86960	Douille en nylon	40	75192	Ressort
11	700953	Ensemble du pneu et de la roue	41	144006	Ensemble du dispositif de relevage des roues (droit)
12	12000058	Bague en E	52	851658	Cadre tubulaire
13	137054	Pignon	53	851735	Cadre inférieur
14	88080	Cache-pousière	54	147019	Ensemble du ramasse-herbe
15	88118	Rondelle en feutre	55	86012	Couvercle d'arbre d'entraînement
16	67725	Rondelle 1/2 x 1-1/2 x 0,134	57	131029	Vis
18	132800	Manchon de dispositif de relevage des roues	58	750634	Vis
25	147183	Décalcomanie du couvercle d'entraînement	59	851739	Haut du ramasse-herbe

GUIDE DE DÉPANNAGE

PROBLÈME	CAUSE	SOLUTION
Le moteur refuse de démarrer.	<ol style="list-style-type: none"> 1. Filtre à air sale. 2. Sans essence. 3. Essence trop vieille. 4. Eau dans l'essence. 5. Fil de bougie d'allumage est débranché. 6. Mauvaise bougie d'allumage. 7. Lame desserrée ou adaptateur de lame cassé. 8. Barre de commande relâchée. 9. Barre de commande est défectueuse. 	<ol style="list-style-type: none"> 1. Nettoyez ou remplacez le filtre à air. 2. Remplissez le réservoir d'essence. 3. Vidangez le réservoir et remplissez-le avec de l'essence fraîche et propre. 4. Vidangez le réservoir d'essence et le carburateur et remplissez le réservoir avec de l'essence fraîche. 5. Branchez le fil de bougie d'allumage à la bougie d'allumage. 6. Changez la bougie d'allumage. 7. Serrez le boulon de lame ou remplacez l'adaptateur de lame. 8. Tenez la barre de commande contre le guidon. 9. Remplacez la barre de commande.
Le moteur manque de puissance.	<ol style="list-style-type: none"> 1. Arrière du boîtier de tondeuse à gazon ou la lame traîne dans l'herbe haute. 2. Tondez trop d'herbe. 3. Filtre à air sale. 4. Il y a une accumulation de l'herbe, de feuille, et de débris sous la tondeuse. 5. Trop d'huile dans le moteur. 6. Vitesse de marcher de pied trop rapide. 	<ol style="list-style-type: none"> 1. Réglez la tondeuse à la position haute. 2. Réglez la tondeuse à la position haute. 3. Nettoyez ou remplacez le filtre à air. 4. Nettoyez le dessous du boîtier de tondeuse à gazon. 5. Vérifiez le niveau d'huile. 6. Baissez la vitesse de marcher.
Coupe irrégulière	<ol style="list-style-type: none"> 1. Lame usée, tordue, ou desserrée. 2. Hauteur de roue inégale. 3. Vitesse de moteur basse. 4. Il y a une accumulation de l'herbe, de feuille, et de débris sous la tondeuse. 	<ol style="list-style-type: none"> 1. Remplacez la lame. Serrez le boulon de lame. 2. Réglez les 4 roues à la même hauteur. 3. Contactez un centre d'entretien autorisé. 4. Nettoyez le dessous du boîtier de tondeuse à gazon.
Vibrations excessives	<ol style="list-style-type: none"> 1. Lame usée, tordue, ou desserrée. 2. Vilebrequin tordu. 	<ol style="list-style-type: none"> 1. Remplacez la lame. Serrez le boulon de lame. 2. Contactez un centre d'entretien autorisé.
Câble de démarreur est difficile à tirer	<ol style="list-style-type: none"> 1. Le frein du volant d'entraînement est serré quand la barre de commande est relâchée. 2. Vilebrequin tordu. 3. Adaptateur de lame est cassé. 4. Lame traîne dans l'herbe. 	<ol style="list-style-type: none"> 1. Tenez la barre de commande contre le guidon supérieur avant de tirer le câble de démarreur. 2. Contactez un centre d'entretien autorisé. 3. Changez l'adaptateur de lame. 4. Pour démarrer la tondeuse à gazon, poussez-la sur une zone où l'herbe est déjà coupée ou sur un terrain dur et plat.
Le ramasse-herbe ne se remplit pas (si muni d'un)	<ol style="list-style-type: none"> 1. Hauteur de coupe est trop basse. 2. La section de lame qui soulève l'herbe est usée. 3. Le ramasse-herbe ne permet plus le passage d'air. 4. Vitesse de moteur basse. 	<ol style="list-style-type: none"> 1. Soulevez la hauteur de coupe. 2. Changez la lame. 3. Nettoyez le sac de décharge. 4. Contactez un centre d'entretien autorisé.
Difficile à pousser.	<ol style="list-style-type: none"> 1. L'herbe est trop haute ou la hauteur de roue est trop basse. 2. Arrière du boîtier de tondeuse à gazon ou la lame traîne dans l'herbe haute. 3. Le ramasse-herbe est trop plein. 4. Hauteur de guidon ne vous convient pas. 	<ol style="list-style-type: none"> 1. Soulevez la hauteur de coupe. 2. Soulevez la partie arrière du boîtier de tondeuse à gazon un (1) réglage de plus. 3. Videz le ramasse-herbe. 4. Réglez le guidon à une hauteur qui vous convient.